Ірпінський академічний ліцей НУБіП України

ЗАТВЕРДЖЕНО
Рішенням Ірпінської міської ради
_____ 2019 р. № 1355-42-7

СТАТУТ

ІРПІНСЬКОГО АКАДЕМІЧНОГО ЛІЦЕЮ

НАЦІОНАЛЬНОГО УНІВЕРСИТЕТУ БІОРЕСУРСІВ І ПРИРОДОКОРИСТУВАННЯ УКРАЇНИ

ІРПІНСЬКОЇ МІСЬКОЇ РАДИ

КИЇВСЬКОЇ ОБЛАСТІ

м. Ірпінь

2019

КИЇВСЬКА ОБЛАСНА ДЕРЖАВНА АДМІНІСТРАЦІЯ

РОЗПОРЯДЖЕННЯ

від 27 грудня 2019 р. Київ № 753

Про видачу ліцензії на провадження освітньої діяльності закладу освіти

Відповідно до Законів України «Про місцеві державні адміністрації», «Про ліцензування видів господарської діяльності», «Про освіту», «Про загальну середню освіту», постанов Кабінету Міністрів України від 05 червня 2015 року № 609 «Про затвердження переліку органів ліцензування та визнання такими, що втратили чинність, деяких постанов Кабінету Міністрів України», від 30 грудня 2015 року № 1187 «Про затвердження Ліцензійних умов провадження освітньої діяльності» (в редакції постанови Кабінету Міністрів України від 10 травня 2018 року № 347), розпорядженнями голови Київської облдержадміністрації від 10 грудня 2019 року № 716 «Про організацію ліцензування освітньої діяльності закладів освіти Київської області», від 27 липня 2018 року № 420 «Про затвердження інформаційних та технологічних карток адміністративних послуг»:

1. Видати ІРПІНСЬКОМУ АКАДЕМІЧНОМУ ЛІЦЕЮ НАЦІОНАЛЬНОГО УНІВЕРСИТЕТУ БІОРЕСУРСІВ І ПРИРОДОКОРИСТУВАННЯ УКРАЇНИ ІРПІНСЬКОЇ МІСЬКОЇ РАДИ КИЇВСЬКОЇ ОБЛАСТІ (ідентифікаційний код юридичної особи: 42859915, місцезнаходження юридичної особи: 08200, Київська область, м. Ірпінь, вул. Гагаріна, будинок 9) ліцензію на провадження освітньої діяльності у сфері повної загальної середньої освіти за рівнем базової середньої освіти, профільної середньої освіти з ліцензованим обсягом 550 осіб та місцем провадження освітньої діяльності: 08200, Київська область, м. Ірпінь, вул. Гагаріна, будинок 9.

Розрахункові реквізити для внесення плати за видачу ліцензії: номер рахунку – 34311896140095, код ЄДРПОУ – 37911155, МФО – 899998, отримувач – УК у м. Ірпінь/Ірпінь/22011800.

2. Департаменту комунікацій та взаємодії з громадськістю Київської обласної державної адміністрації забезпечити оприлюднення цього розпорядження на офіційному веб-сайті Київської обласної державної адміністрації.

3. Контроль за виконанням цього розпорядження покласти на заступника голови Київської обласної державної адміністрації згідно з розподілом обов'язків.

Голова адміністрації Олексій ЧЕРНИШОВ

Місія закладу

- **Створення умов для формування компетентної, конкурентоспроможної фізично і духовно здорової особи, здібної до самовизначення в суспільстві**
- **Забезпечення єдності між головними учасниками освітнього процесу: дитиною, батьками і вчителями**

новий зміст освіти

орієнтація на учня

педагогіка партнерства

вмотивований учень

педагогіка плюралізму

виховання на цінностях

Стратегічні цілі перспективного плану розвитку ліцею

- система якісної освітньої платформи на основі модернізації освітніх процесів;
- система виховної та позаурочної роботи;
- педагогіка партнерства;
- система наукової роботи;
- система інформатизації та комп’ютеризації;
- система міжнародного співробітництва;
- система профорієнтаційної роботи;
- система формування активної громадянської позиції;
- система кадрової та соціальної політики;
- система комфортного простору й матеріально-технічного забезпечення;

ОЧІКУВАНІ РЕЗУЛЬТАТИ

ВИПУСКНИК НОВОЇ ШКОЛИ

Особистість усебічно розвинена здатна до критичного мислення

ОСОБИСТІСТЬ

Здатний змінювати світ, конкурувати на ринку праці, вчитися впродовж життя

ІННОВАТОР

Патріот з активною позицією, який діє згідно з морально-етичними принципами і здатний приймати відповідальні рішення

ПАТРІОТ

МАТЕРІАЛЬНО-ТЕХНІЧНЕ ЗАБЕЗПЕЧЕННЯ

man body (male)

КАДРОВЕ ЗАБЕЗПЕЧЕННЯ

27 педагогічних працівників
із них:

Спеціалістів вищої категорії – 16 (59%)

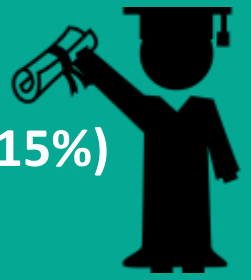

Кандидатів наук – 4(15%)

Старших вчителів – 3 (11%)

Учителів методистів – 4 (15%)

Нагрудний знак «Відмінник освіти України» має 1 особа

Підвищення кваліфікації вчителів ІАЛ НУБіП України за 2019-2020 н.р.:

вебінари + практикуми + тренінги – отримали 93 сертифікати та свідоцтва

Всі педагоги пройшли навчальний тренінг з теми:

«Організація освітнього середовища засобами Google Classroom».

На постійній основі у закладі проходять практичні заняття:

“Використання ІКТ на уроках як засіб підвищення якості навчання учнів”

НАПРЯМИ НАВЧАННЯ

природничий

Інформаційно-технологічний

гуманітарний

Освітня програма закладу передбачає допрофільне та профільне навчання для учнів 9–11-х класів з можливістю розпочати навчання з 7–8-го класу. Учасники освітнього процесу мають широку автономію при виборі навчальних предметів та рівнів їх складності з урахуванням інтересів і потреб учнів та їх батьків.

Освітній процес здійснюється в окремому корпусі з сучасним матеріально-технічним забезпеченням.

ІРПІНСЬКИЙ АКАДЕМІЧНИЙ ЛІЦЕЙ

ПЕРЕВАГИ НАВЧАННЯ В ЛІЦЕЇ:

Практичні заняття з використанням матеріально-технічного забезпечення навчальних лабораторій коледжу та університету

Співпраця з науковцями НУБіП України

Участь у міжнародних, всеукраїнських та регіональних конференціях

ІРПІНСЬКИЙ АКАДЕМІЧНИЙ ЛІЦЕЙ

Національного університету біоресурсів і природокористування України
Ірпінської міської ради Київської області

ОБЕРИ СВОЄ МАЙБУТНЄ!

Адреса:
м. Ірпінь, вул. Гагаріна, 9

Телефон:
068 700 78 74

Мережа ІАЛ НУБіП України 2019-2020 н.р.

13 класів 337 учнів

Середня наповнюваність – 26 учнів

РЕАЛІЗАЦІЯ НАПРЯМІВ НАВЧАННЯ

Інформаційно-технологічний

- Додаткові години з Інформатики
- Курси за вибором: «Сліпий метод друку»; «Цифрова та медіаграмотність»; «Офісні інформаційні технології»; «Основи верстки та вебпрограмування»; «Введення в мережі. Маршрутизація і комунікація»
- Факультативи: «Основи програмування»; «Основи опрацювання мультимедійних даних»
- Гурток «Основи програмування та IT»

РЕАЛІЗАЦІЯ НАПРЯМІВ НАВЧАННЯ

Гуманітарний

- Додаткові години з української мови та літератури, англійської мови
- Факультативи: «Усна народна творчість»; «Сучасна українська літературна мова: морфологія»; «Українська фразеологія»; «Навчальна практика з української мови та літератури»; «Англійська мова для ділового спілкування»
- Гурток - «Іноземна філологія»

РЕАЛІЗАЦІЯ НАПРЯМІВ НАВЧАННЯ

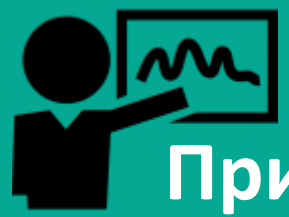

Природничий

- Додаткові години з Хімії та Біології
- Курси за вибором: «Фінансова грамотність», «Основи бізнесу та фінансів»
- Факультативи: «Аптека природи»; «Світ кімнатних рослин»; «Абетка самоосвіти школяра з хімії»; «Хімія в побуті»
- Гуртки: «Юні валеологи», «Біотехнологія, екологія», «Основи економіки та менеджменту»

ПЛІДНА ВЗАЄМОДІЯ ТРІАДИ «ЛІЦЕЙ – КОЛЕДЖ – УНІВЕРСИТЕТ»

ПЛІДНА ВЗАЄМОДІЯ ТРІАДИ «ЛІЦЕЙ – КОЛЕДЖ – УНІВЕРСИТЕТ»

ВИХОВНА ТА ПОЗАКЛАСНА РОБОТА

СПРЯМОВАНА НА ФОРМУВАННЯ ЗАГАЛЬНОЛЮДСЬКИХ ЦІННОСТЕЙ, ТАКИХ, ЯК ПОВАГА ГІДНОСТІ, ПРАВ І СВОБОД ЛЮДИНИ, ВИЗНАННЯ ЦІННОСТІ ДЕМОКРАТІЇ, РОЗВИТОК НАВИЧОК КРИТИЧНОГО МИСЛЕННЯ…

ЕКОСИСТЕМА РОЗВИТКУ ДИТИНИ

Усі учасники освітнього процесу співорганізовані та діють як єдиний організм

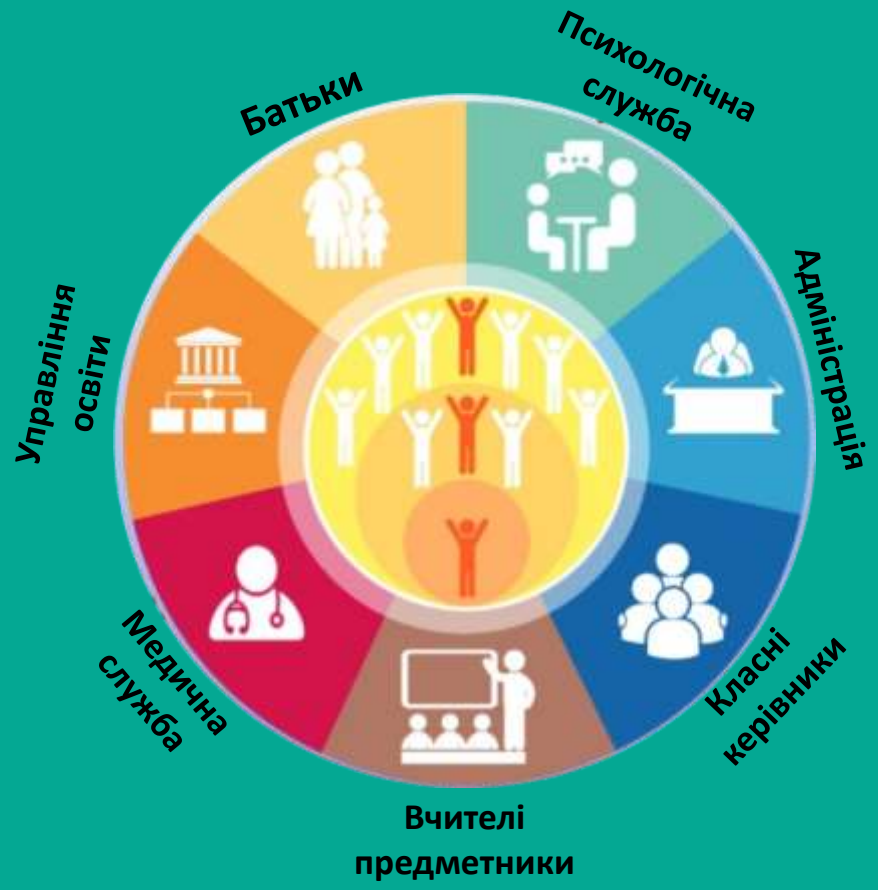

Спільна мета – виконання особистісного розвитку

Співробітництво з батьками є важливою умовою ефективної освітньої діяльності

- Телефон довіри
- Творчі ігри з батьками
- Круглий стіл
- Тренінги
- Дні відкритих дверей
- Анкетування
- Міні-консультації
- Тиждень сім'ї
- Спільні свята та розваги
- Аукціон ідей
- Онлайн-комунікація
- Вечори запитань та відповідей
- Вирішення педагогічний задач, ситуацій
- Інтернет платформи
- Консультації
- Батьківський куточок
- Нетрадиційні батьківські збори

Загальношкільний проект учнівського самоврядування

«Лідер у школі – лідер у житті»

Мета проекту:

створити умови для вираження яскравої індивідуальності учня, його лідерської позиції в системі колективних зв’язків сучасного суспільства

ОСНОВНІ ПРІОРИТЕТИ

Виховуємо лідерство

Зберігаємо здоров'я

Соціалізуємо

Спрямовуємо до самореалізації